夕刊
臺灣日日新報
一月十一日

陸軍始觀兵式（於代々木練兵場）
大元帥陛下の御閲兵

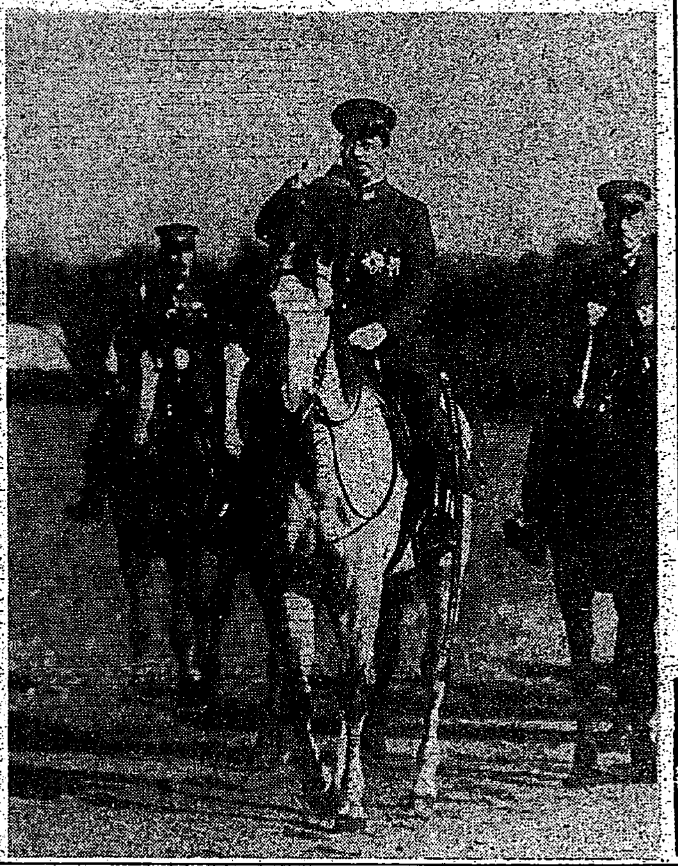

御慰勞の御陪食
南雲海軍中將等を召され

【東京發】天皇陛下には十一日正午[illegible]第一線より歸還した南雲忠一、新見政一、砂川兼雄、杉山六藏、河瀬四[illegible]各海軍中將等を召させられて御慰勞の思召をもつて午餐の御陪食を仰付られた、光榮に輝く各提督はこの日午前十一時過ぎ相次いで宮中に參内、畏くも天皇陛下には正午豐明殿に出御あらせられ御陪食には久邇宮朝融王殿下にも御臨席、嶋田海相、[illegible]本海軍次官、加藤、及川、[illegible]、豐田(副)、平田、片桐各軍事參議官、伊藤軍令部次長、松平宮相、百武侍從長、蓮沼侍從武官長など側近奉仕者も召され御陪食仰付られ御宴の御後千種の間において御茶を召させられつつ種々御歡談を賜ひ、天機麗しく入御、一同は御前を退下、午後二時過ぎ宮中を退下した

戰ふ國のみが生存
四億の力、米英打倒
參戰擁護大會　林宣傳部長熱辯揮ふ

「第二建設の滿洲」
劃期的な教育錬成
素晴らしい工業の振興

新しい試驗臺での經驗

文化面はどうする

滿系の特性把握が肝腎

敵米英軍を絕息
南支陸鷲一週間の活躍

純正國民黨五中全會
十四日南京に召集決定

劃期的な租界返還
大使館好富情報部長談

和平

嗤笑買ふのみ　米の治外法權の撤廢

"日本軍進擊の脅威"
濠外相エヴアット强調

政府出資財產評價
總額一百九十萬圓
國際電氣通信に政府出資

國府地方長官會議
對米英宣戰布告を說明

敵產の處理も極めて實效的

濱野氏繰上當選

英潜水艦沈沒發表

米、鋼製滑走路送出

人事

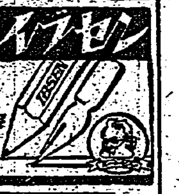

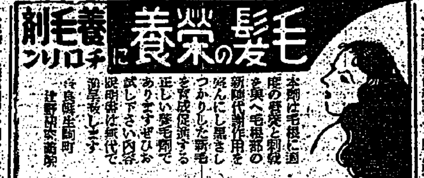

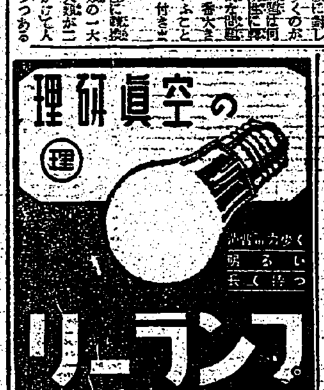

志願兵熱各地に澎湃

早くも十萬に迫る
前年初日の七倍強の成績

第二回志願兵志願者の受付は十日全島一齊に開始された島民の一…[illegible]…今や血書志願其の他志願を披瀝しての志願…[illegible]…初日の十日午後五時締切りまでに押し寄せた志願者數は督府の發表に依れば新竹州の三萬六千百二十五名を筆頭に九萬九千六百四名の多きに達した、而してその内容は…[illegible]…本年は第一日より既に前年に比し七倍強の…[illegible]…この物凄い志願熱は前年にも増して立派な成果が期待されて居る

臺北州下 郡部の志願熱旺盛

志願兵受付第二日、十一日を迎へ…[illegible]…臺北州下初日の志願者數は既報の如く三萬を突破すること三千六百三十三人といふ多數に上り…[illegible]…るが、郡部は宜蘭郡の一萬三百三十九名で各市郡の内容について見ると郡部は志願熱が旺盛、市部は低調である、高砂族の志願者は…[illegible]…八十五名であり又…[illegible]…

青年社長率先志願

臺北市の初日および第二日の志願状況を見るに郡部に比して非常に低調である…[illegible]…

基隆【基隆電話】…[illegible]…

新竹【新竹電話】新竹州下志願兵受付け第二日目の十一日市の正式受付は正午迄に八十五名で總數四百五十名となつたが…[illegible]…

井上高砂族青年修錬所修了生は一括志願

…[illegible]…

初日に三萬六千突破
新竹州下の出足は好調

【新竹電話】新竹州下の十日午後五時…[illegible]…

後期志願兵壯行會
けふ各出身學校で"若櫻"激勵

…[illegible]…

皇軍の優秀さに驚嘆
戰意なき英軍捕虜の告白

(ラングーン九日發同盟)…[illegible]…十二月二十七日より三十一日にかけアキャブ…[illegible]…

鐵桶 …[illegible]…

一命 …[illegible]…

敵陣に猛砲撃を浴せるビルマ〇〇前線の我が砲兵隊

米英の夢吹飛ばす
陸鷲精鋭翼の示威
帝都訪問飛行同乘記
本社記者 椎名特派員

…[illegible]…

爆音 …[illegible]…

精鋭 …[illegible]…

一際 …[illegible]…

鐵石の結盟を誓ふ
皇民奉公會臺北州支部 參與奉公委員會で決議

…[illegible]…

決議 …[illegible]…

國民貯蓄強化懇談會

…[illegible]…

寒氣つき心身の鍛錬
一億擧げ冬と闘ふ運動展開

…[illegible]…

一億 …[illegible]…

弓道 …[illegible]…

傾斜畑地帶に造林
新竹州新年度から 勵金交付

…[illegible]…

造成 …[illegible]…

甚大 …[illegible]…

皇國の存亡この一年
谷萩陸軍報道部長談の精鋭を激勵

…[illegible]…

本國 …[illegible]…

日本 …[illegible]…

サイゴン見本市博好評
場内に異彩放つ臺灣館

…[illegible]…

出版文化陣も新體制
書籍雜誌類大幅の減頁

…[illegible]…

重點 …[illegible]…

縮小 …[illegible]…

白衣の勇士に學童が見舞金

…[illegible]…

債國・券債
森債券
大阪市東區本町二丁目

臺北市藝劇挺身隊

…[illegible]…

臺北憲兵隊本部で軍屬募集

…[illegible]…

大相撲春場所

三日目取組【東京電話】…[illegible]…

今夜の番組

…[illegible]…

三國志 (945)
赤壁の巻 吉川英治作 矢野橋村畫

荊州變貌 (11) …[illegible]…

結核患者に快報!
努力三十年・遂に完成す
結核專門藥 ホシ
クスリはホシ
東京・五反田 星製藥株式會社
各地藥店にあり

足らぬ足らぬは工夫が足らぬ!
戰爭に無理や困難の伴ふことは言ふまでもない。まして"莫大な消耗を伴ふ決戰の連續する長期戰"といふ、對米英戰のもつ性格のきびしさから推して……だが、私たちが苦しみと戰ふ時、敵もまた苦しみと戰つてゐることを忘れてはならない。しかも『與るところは敵が絶望の淵に喘ぐ苦しみを味ひつつあるのに對して、われは前途に光明をもつ"生みの苦しみ"を經驗してゐること』を、ゆめ、忘れてはならない。
玉赤 ドーナツ 本舗 株式會社

783 マシヅニヨクキク
大學目藥
爽かな點し心地 涼かな効め 眼病を防いで 目が強く 美しくします
トラホーム★結膜炎★はやり目

一枚兩面に名歌六曲を收めた珠玉盤
東海林太郎傑作集
美ち奴傑作集
泉時郎
テイチクレコード

ぜん息・神經痛
中風・高血壓 治らない
血の"濁り"をとり原因から治療せよ
血液淨化劑
今津研究所

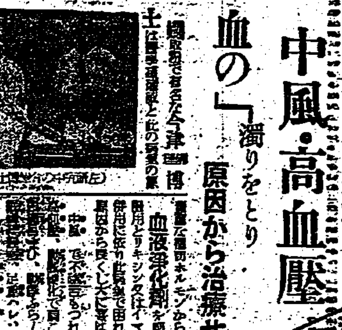

臺灣日日新報
本日夕刊共六頁

軍管理、監督工場等に侍從武官御差遣
畏し軍需生擴に大御心

【東京電話】畏くも決戰下戰力增强に大御心を寄せさせ給ふ天皇陛下には伊勢の神宮御參拜より還幸の御直後、前後十五日全國の軍管理監督工場に侍從武官三名を差遣され……

東條兼陸相謹話

嶋田海相の謹話

郷古三菱社長謹話

【東京電話】決戰下戰力增强に大御心を寄せさせ給ふ天皇陛下には……

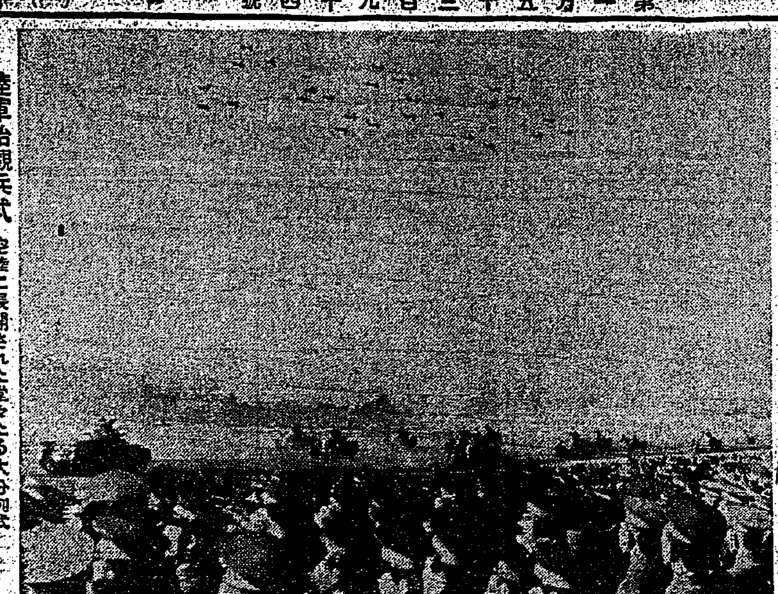

陸軍始觀兵式　空陸に展開された堂々たる大分列式

一層增產を御奬勵
滿國官民恐懼挺身誓ふ

【新京十一日發同盟】滿洲國皇帝陛下には十一日……

貴院の質問者 抽籤で決定

【東京電話】來る二十一日の休會明け……

反逆兒と中共を剿滅
岡村北支軍最高指揮官談

【北京十一日發同盟】岡村北支軍最高指揮官は……

全支司法行政會議

【南京十一日發同盟】國民政府は……

米英との條約を廢棄
褚外交部長重大宣言

【南京十一日發同盟】國民政府外交部長褚民誼氏は……

【南京十一日發同盟】十一日夜の國府褚外交部長の放送要旨左の通り

敵の蠢動企圖を粉碎
揚子江下流方面綜合戰果

【上海十一日發同盟】揚子江下流一帶における治安は大東亞戰爭勃發以來漸次目覺ましい向上を示してゐるが、同方面皇軍諸部隊は大東亞戰爭一周年を迎へて敵の蠢動を擊破すべく昨年十二月八日前後……

	昭和十七年	同十六年	同十五年
交戰回數	三、六三三	二、八八八	三、一三〇
抗戰敵兵力	五二七、〇〇〇	六六〇、〇〇〇	七三七、〇〇〇
敵遺棄死體	五一、九一四	四六、六六一	五七、三七八
捕虜	二〇、五六一	一二、五一七	七、二〇七
歸順	一三、九〇三	四五、五二七	一一、〇〇七
鹵獲品			
迫擊砲	八六	三四	四四
山砲	一〇	一	六
[illegible]砲	一、〇三九	一〇六	二
重機	二二二	七二	八一
輕機	六七九	四六〇	四〇〇
小銃	三二、六二一	一四、九二一	一一、四二一
小銃彈	五、五三〇、二二三	一、六九七、二四〇	二、四九四、二〇〇
我方戰死	一、九四七	一、七一〇	一、七八〇

蟠居匪を捕捉殲滅
十二月中綜合戰果

【張家口十一日發同盟】〇〇部隊……

河北省中南地區の十二月中綜合戰果

敵百七十一師の據點を悉く覆滅

【上海十一日發同盟】……

焦土上に雄渾な建設
雪の印緬國境を征く

【ビルマ〇〇前線十一日發同盟】……

密林

急湍

野獸

大東亞省の移轉

戰爭の完勝へ 滿國官民懇談

【新京十一日發同盟】……

獨伊軍猛襲 チュニジア戰線

【ベルリン十日發同盟】……

未踏の奧地に 南方視察團

【昭南十日發同盟】……

人事

▲松尾秀雄氏（……）この程上京
▲下村秀一氏（……）この程香港へ
▲大山稱隆氏（……）川口理事官と共に十日から九日間の豫定で南部へ

府局部長會議

行政委議案を内示

日本人を散々非難
低劣な米のハーゼル

【リスボン十日發同盟】……

ドン河地區激戰

【ストックホルム十日發同盟】……

お肌の護りに!
ウテナバニシングクリーム
寒さに負けぬ強く美しい若肌を養ひませう!!
洗顔後・入浴後に・肌アレ防止に

兵隊さん、南からの贈物!
南方紅茶入
日東紅茶
代理店 臺北市 辻利茶舖
發賣元 三井物產株式會社　製造元 三井農林株式會社

三代名作全集 有島武郎集 第十九回配本
戰時立法第一年 中川善之助編
道德・宗教と社會生活 中島重著
新世界文學全集 ジル・ブラース物語 第廿一回配本
科學新書 消防の水利／貝の生活／防空の化學／電子顯微鏡
河出書房

新年號 文藝 定價七十錢
戰爭と作家【座談會】
文藝報國新人小說 第一回募集
改造社

羽田書店 新刊・重版
濠洲印象記 松永外雄著
續 土に叫ぶ 松田甚次郎著
歌集 冬岡 藤森朋夫著
土に叫ぶ 松田甚次郎著
ガンヂー自敍傳 木暮義雄譯
東京市京橋區 羽田書店

名作歷史文學 好評中
青銅の基督 長與善郎作
通盛の妻 田山花袋作
聖紀書房

宿敵撃攘の秋はいま 指導者は起て陣頭へ

社説
陣頭指揮の徹底を要請
指導者の意識内容を革めよ

一

決戰下、指導者層の陣頭指揮が要請せられること、今日より急なるはない。勿論、この事を要請せられるや、戰下常時たると戰時たるとを問はないのであるが、特に決戰下、このことの要請せられることの緊急なる所以は、このことが直ちに國家、社會の興廢に直接に繋がるからに外ならぬ。[illegible]

二

[illegible]

三

[illegible]

石油專賣の趣意
割當配給に重點主義

[illegible]

適用 [illegible]

石油 [illegible]

既存 [illegible]

割當 [illegible]

主要食糧品の確保
府食糧局で萬全の對策

[illegible]

多田中將の南方調査談

[illegible]

神經戰強化・米の宣傳
實體を暴く 奧村情報局次長談

[illegible]

戰時情報局の機構

[illegible]

最近の宣傳方針

[illegible]

勇敢・半島人部隊
日滿共同防衛に挺身
間島特設隊訪問記

[illegible]

嚴正なる日課

[illegible]

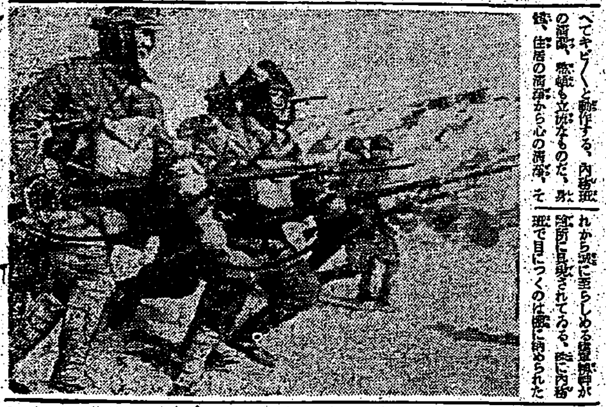

多大なる期待

[illegible]

は猛訓練する半島出身勇士）

一貫性を期する南支の電氣事業
臺電進出

[illegible]

臺灣瓦斯が香港に支社設置

[illegible]

郵便貯金百二十億を突破

[illegible]

農林業團體統合案
結局二本建に落つくか

[illegible]

臺北商工會議所

[illegible]

中小商工業再編對策
臺北商工會議所乘出す

[illegible]

木炭增産對策
十箇年計畫で新炭林造成

[illegible]

割當面積

[illegible]

「牛肉切符制」は浮說
畜務課の觀測 不圓滑は一時現象

[illegible]

日佛印經濟交涉開始

[illegible]

滿洲國の增産態勢

[illegible]

臺灣貯蓄銀行

[illegible]

內外商況（十一日）

株式 區々たる跛行商狀

兜町前場況

[illegible]

兜町後場況

[illegible]

臺灣竹板工業

[illegible]

山中義信氏

[illegible]

東京短期前場

[illegible]

東京長期前場

[illegible]

東京短期後場

[illegible]

東京長期後場

[illegible]

大阪短期前場

[illegible]

大阪長期前場

[illegible]

大阪短期後場

[illegible]

大阪短期日步

[illegible]

ラジオ

[illegible]

第二放送

[illegible]

今日の映画と演藝

[illegible]

女子 [illegible]

邦文タイピスト [illegible]

引越 袋物 [illegible]

和音 [illegible]

イチジク浣腸

發熱だ！
浣腸は イチジク浣腸

スルフォンアミド劑
靜脈注射液の嚆矢!!
靜脈用 ポンジール 注射液

感冒 咽喉カタル
濕布は三十分でよい
作用は長時間つゞき
體內の発疫体を昂め
熱を下げ充血を去り
速やかに痛みをとる
理想的濕布療法です

心臟に 體力強化に
抗病ホルモン
「心力」はさても珍重されてゐる麝香・牛黃・熊膽・犀角の貴重ホルモン元素ですから全身に抗病ホルモンを增し体質をグン〳〵と更生強化いたします
●是非御研究御体驗下さい
◎精力や體力萎縮の人●
◎心臟弱く動悸ある人●
◎結核肋膜で熱てる人●
慰問袋に是非！
心力
發賣本家 岡山市船町 心力本舖

新發賣
最新除倦覺醒劑
ヒロポン錠
「製法特許」
本劑は1-Phenyl-2-methylamino-propanの塩酸塩であつて、夫記の如き未だ曾つて知られざる特異なる中樞性興奮作用を有し、倦怠除去、睡氣一掃に顯くべき偉効を奏し、醫界、産業界等あらゆる方面に異常なる注目と愛用を喚起しつゝある最新劑である。
作用
一、本劑は強力なる中樞神經興奮劑にして精神的及び肉体的活動を著明に亢進し判斷力、思考力の增加と体力、作業能の亢揚を來す。
二、疲勞を除去し又は除去し、元氣を恢復し、氣分を爽快にする。
三、特異にして强度の睡眠除去、覺醒作用があり、不快感の少しもない不眠狀態を呈する。
大日本製藥株式會社

宿敵撃攘の秋はいま 指導者よ起て陣頭へ

臺北市奉公壯年團 陣頭指揮を語る會開催

決戰第二年を勝ち抜くためには六百萬島民がいよ／＼戰意を昂揚し戰力增強に、戰爭生活の實踐に邁進せねばならない、それには先づ上に立つ者が身を以て率先範を垂れ、指導者層の率先垂範した陣頭指揮がなければ十分なる成果を舉げ得られぬので臺北市奉公壯年團では指導者の陣頭指揮をとりあげこれを全島的に展開する事となったが臺北市奉公壯年團では本部長よりの指令にもとづいて同運動を積極的に展開すべく先づ市部の最下部にある各町指導者の意見を聽くため十一日午後五時から鐵道ホテルで陣頭指揮に關する座談會を開催した

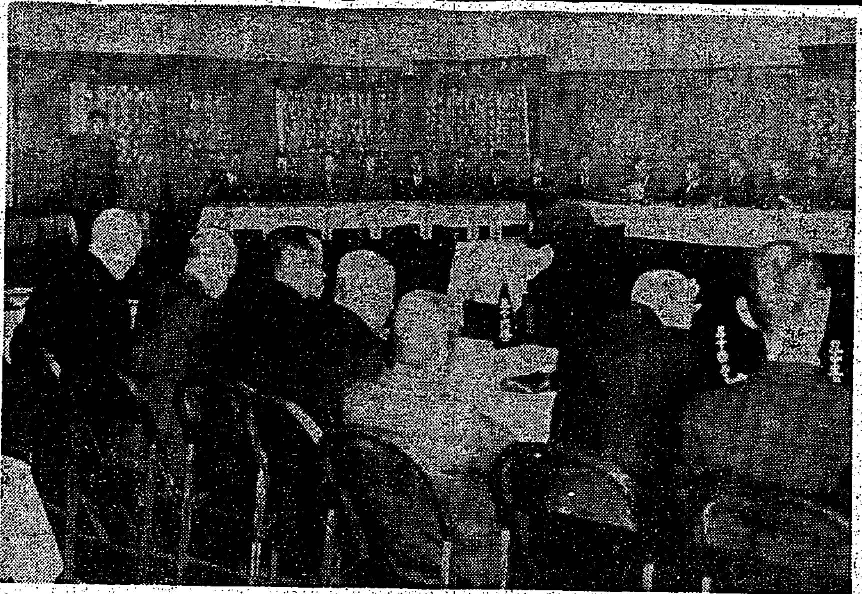

主なる意見

完勝へ島民を指導 山本臺灣奉公壯年團副團長語る

信ずる道へ突進せよ 梁井臺北州知事感想を語る

メナド攻略一周年

大空に咲く決戰の花

空の神兵部隊長回顧談

昭和十七年一月十一日わが空の神兵が日本の大輪を眞紅に彩り世界戰史に、メナドの空から天降つてより早くも一年、その日多年の訓練を此の一戰にかけて雨の空特有の暗雲と稀つく雨を衝き猛烈なスコールをくぐつて降下したわが無敵落下傘部隊が獨力による敵地上部隊攻略といふ世界戰史上かつて見ぬ壯擧を敢行、敵においても戰術の點でも我に數倍する蘭印軍を撃破殲滅するといふ未曾有の大戰果を擧げたのであるがこの日海の征戰を乘せて敵上空に殺到、眞先に降下して陣頭指揮した落下傘部隊長〇〇部隊長がわが神兵の猛烈果敢な決死戰の回顧を語る

傲慢非禮の 蘭印軍が持む

私は眞先に

落下傘部隊

今だ！突撃

一人の若い

射撃の名手

胸の溜飲が

野營の夢を

犠牲的精神

（大本營許可濟）

「戰時常會」の確立へ

翼贊會常會指導を再検討

令旨奉讀式擧行

志願兵へ・若人の群

堂々四萬名を突破

臺北州下・志願者二日間の累計

六千二百二十四名に達す

花蓮港廳下の志願熱熾烈

海軍國防費に獻金

日華提携緊密の必要を強調

原田司令官談話を發表

防空指導者養成講習會

きのふ開講式を擧行

硬貨の回收へ

花蓮港廳積極化

國民政府の參戰に厦門市民士氣昂る

國府司法制度刷新

初の全國司法行政會議

大相撲春場所

二日目勝負

東軍依然リード

ラジオ 第一放送 第二放送

日本印刷カーボン紙

子宝の温キメ 淺井國

今日の映畫と演藝 大世界 臺灣劇場 新世界 芳乃館 芳明館 城南映劇 萬華劇場 台北合同興業會社 今日の東寶國際館 基隆の映畫 基隆劇場 世界館 旭劇場 高砂劇場

吉野杉 檜丸太 杉柾 ベニヤ 天井板 床廻材一式 兒玉材木店

行旅死亡人公告 三叉庄役場

公告 太田組

萬媒 社員 男子 店員 婦人

會葬御禮 池田志幹

警察葬御參列御禮 葬儀委員長 荒川美根太

事業報告 臺南庶民信用組合

工藝品 眼鏡 專門商 鎌野時計舗 臺北市榮町三丁目

新薬 藥御用命は 廣生堂藥舖 臺北市榮町四丁目

共成鐵工場 臺北市宮前町

看護婦募集 金瓜石鑛山事務所 日本鑛業株式會社

齒科 杉山齒科醫院

齒科 鎌田齒科醫院

胃腸の妙藥 デルビー 風の妙藥 ダンダン 臺北 森田信生堂藥房

父文藏儀 德永新治 德永末芳 德永チヨ

萬朶と咲く志願群
若櫻へ怒濤の進軍開始
壯麗・繰り展ぐ軍國繪卷

高雄 臺中 宜蘭 基隆 臺南

"父祖の靈"喜ぶ美田へ
墓地を整理作物を栽培

麗しき獻金譜

"戰ふ農魂"吹きこむ
農村女性へ新教育企畫

硬貨「應召」頗る良
保正民大奮闘の結果

お山は正に寶の庫
鈴木州知事の初巡視

山地巡視 中心地は 競作會 平地へ

郷軍武道大會開催

青少年團査閲

國語推進隊結成式

青年劇作品撰選

胸に叩込む「決意」
お山の青年赤誠を披瀝

新竹州

志願兵豫備訓練 武道大會 動報隊猛訓練 壯丁團定期檢閲 桔梗倶樂部結成式

新興品展覽會 圖書館週間行事 籠球大會

赤誠の獻金 軍司令部(十四日) 國防獻金 恤兵金

海軍武官府(十日) 國防獻金 恤兵金 馬公海軍經理部扱 恤兵金

臺北 高雄

棋

藤澤庫之助 六段 篠原正美 六段

微妙な驅引

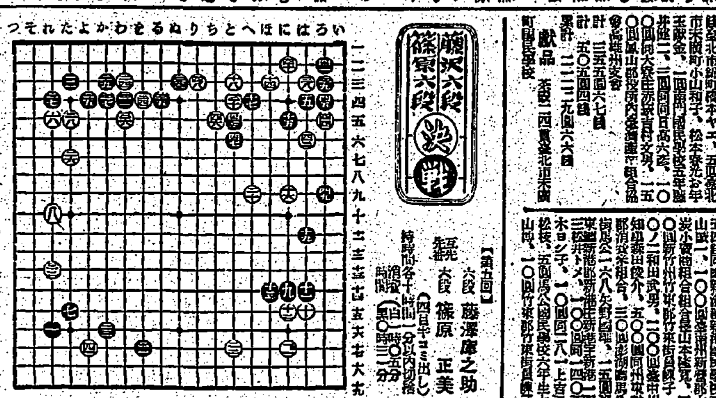

白旗(十)

大いなる祭 (34)
中野實 作 三芳悌吉 畫

毛髪の榮養に 養毛剤 チロリン

勝ち抜くため マツダランプ 東京芝浦電氣株式會社

共榮團保險界の新明星
空襲の備へに戰爭保險
共榮 火災 海上
會長 侯爵 德川義親
(本社)東京有樂町

チーゼル ヤンマー エンジン

S型 H型 D型 DM型
山岡内燃機台北支店

肺病 まるくでお困りの方は 吉田ドラッグへ御相談下さい

治せ肺病
肋膜炎も同じ療法で

病毒で困る人へ 私の治療藥を敎へます

產業戰士の 呼吸器をまもれ
パリン
增産へ…工場能率を阻害する呼吸器系の病氣を驅逐する頑健な體力を培ふよう……
寒冒季の今こそ、健康の防衛に、缺かさずパリンを連用して、皮膚や呼吸器粘膜を丈夫に、かぜ引かぬ自衛力を昂めませう。
ご家庭用には…

健歯で御奉公
增産へ建設に
歯磨は健民生活の保健衛生上缺かせない必需品です
仁丹歯磨は優れた殺菌清掃力と温雅清涼な香味に依つて氣分を一新！一日の勤勞へ力を添へます
半煉仁丹歯磨
姉妹品 仁丹煉歯磨 仁丹粉歯磨 仁丹歯ブラシ

臺灣製材組合創立趣意書

(申込場所)記
臺北市壽町三丁目一四番地臺灣木材組合内 臺灣製材組合創立發起人宛

發起人 平戸吉藏 外二十五名